

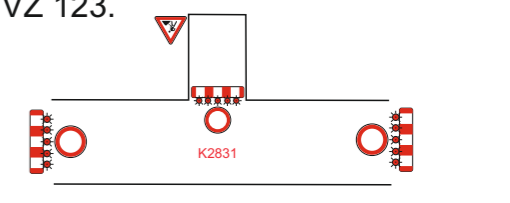
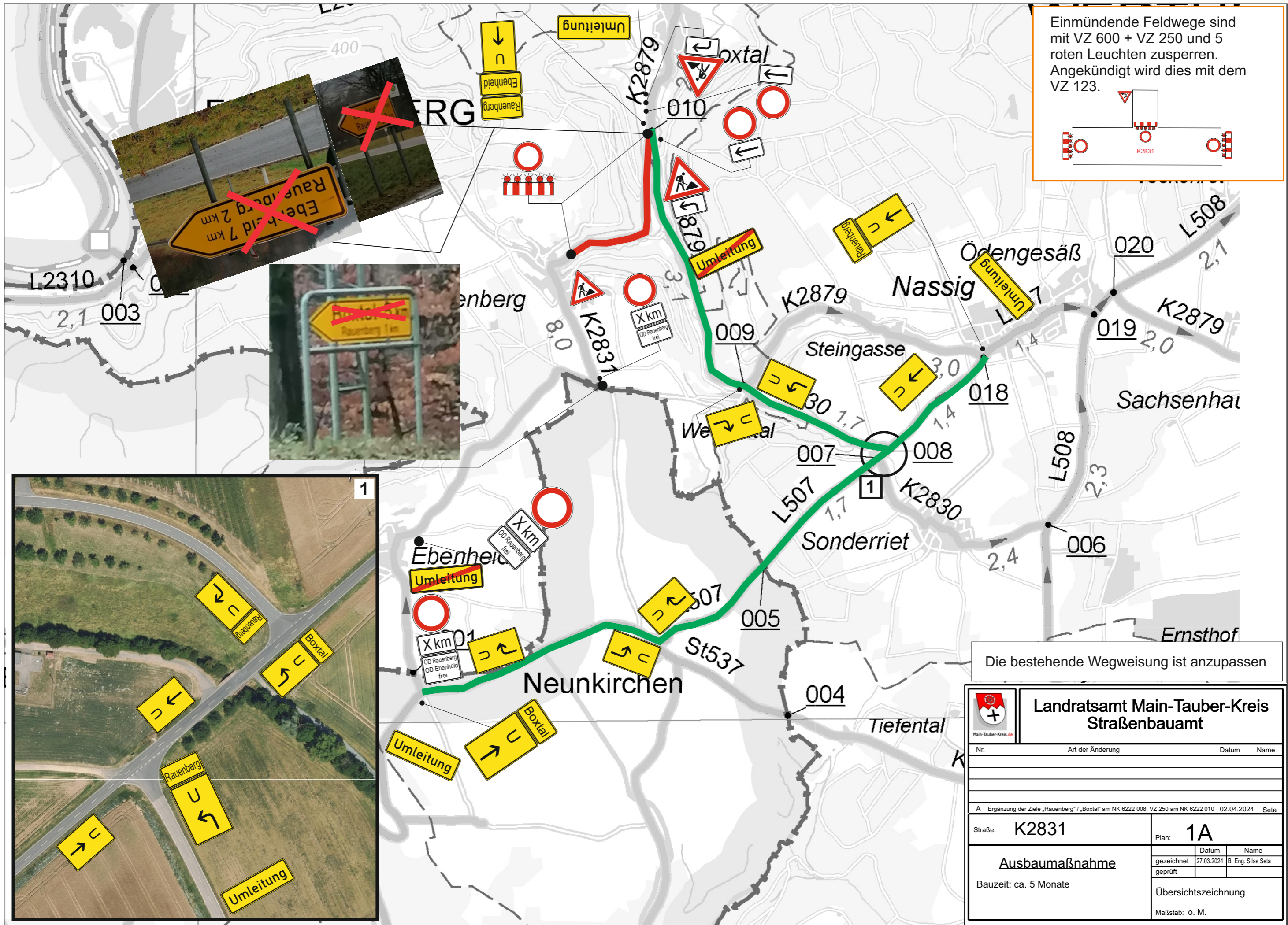

Einmündende Feldwege sind mit VZ 600 + VZ 250 und 5 roten Leuchten zusperrten. Angekündigt wird dies mit dem VZ 123.

Die bestehende Wegweisung ist anzupassen

 Landratsamt Main-Tauber-Kreis Straßenbauamt			
Nr.	Art der Änderung	Datum	Name
A Ergänzung der Ziele „Rauenberg“ / „Boxtal“ am NK 6222 008; VZ 250 am NK 6222 010 02.04.2024 Seta			
Straße: K2831		Plan: 1A	
Ausbaumaßnahme		Datum	Name
Bauzeit: ca. 5 Monate		gezeichnet	27.03.2024 B. Eng. Silas Seta
		geprüft	
Übersichtszeichnung			
Maßstab: o. M.			